SPHZ-SINF1 FINAL CALL – SINGAPORE GP 2026 – F1 TICKET+AIR TICKET

เดินทางด้วยสายการบิน Thai Lion Air (SL)

วันที่	โปรแกรมท่องเที่ยว	เช้า	เที่ยง	เย็น
1	กรุงเทพฯ(สนามบินดอนเมือง) -สิงคโปร์- เดินทางด้วยตนเองเข้าชมการแข่งขัน F1 รอบ SPRINT RACE + QUALIFYING SL100 DMK-SIN 07.45-11.10	-	-	-
2	อิสระตามอัธยาศัย เดินทางด้วยตนเองเข้าชมการแข่งขัน F1 รอบ สนาม RACEDAY + MAIN RACE	-	-	-
3	อิสระท่องเที่ยวตามอัธยาศัย สนามบิน Changi-กรุงเทพฯ (สนามบินดอนเมือง) SL105 SIN-DMK 21.45-23.15	-	-	-

อัตราค่าบริการ			
วันที่เดินทาง 10-12 ตุลาคม 2569	ผู้ใหญ่ ราคาท่านละ	บัตรชม F1	ทารกอายุต่ำกว่า 2 ปี
Package ตั๋วเครื่องบิน+บัตร F1 นัดหมาย/เช็คอิน ณ สนามบินดอนเมือง 04.30 น.	28,888	บัตรเข้าชม F1 Zone4 Walkabout (ตั๋วประเภทเดิน โซน 4) เข้าชมวันที่ 10-11 ต.ค.	5,900

เงื่อนไขการจองชำระมัดจำ 20,000 บาท

(เดินทางด้วยตนเอง รับตั๋วเครื่องบิน และตั๋วF1 ทางอีเมล 3-5 วัน ก่อนเดินทาง)

วันที่แรก	กรุงเทพฯ(สนามบินดอนเมือง) -สิงคโปร์- เดินทางด้วยตนเองเข้าชมการแข่งขัน F1 รอบ SPRINT RACE + QUALIFYING (-/-/-)

04.30น.	ลูกค้าเช็คอินที่สนามบินดอนเมือง อาคารผู้สารขาออกชั้น 3 ประตู 7 ด้วยตนเอง
07.45 น.	เดินทางสู่ สิงคโปร์ โดยสายการบิน Thai Lion Air เที่ยวบิน SL100
11.10 น.	เดินทางถึง สนามบินชางกี ประเทศสิงคโปร์ ผ่านพิธีการตรวจคนเข้าเมือง จากนั้นนำท่านเดินทางเข้าสู่ตัวเมืองสิงคโปร์ที่มีการจัดผังเมืองอย่างเป็นระเบียบเรียบร้อยและสะอาดสะอ้านจนหลายๆ ท่านต้องทึ่ง (เวลาท้องถิ่นเร็วกว่าประเทศไทย 1 ชั่วโมง) อ้างอิงเวลานัดหมาย ไฟลต์บิน เวลาบิน ที่ท่านจองในตารางด้านบน

อิสระเดินทางด้วยตนเองตามอัธยาศัย

เดินทางด้วยตนเอง เข้าร่วมงาน FORMULA 1 SINGAPORE GRAND PRIX 2026

แผนผังในงาน F1 : https://singaporegp.sg/en/event-info/circuit-park-map/

งานเริ่มประมาณ 16:00-00:00

ชม รอบ SPRINT RACE + QUALIFYING

SPRINT RACE การแข่งขันระยะสั้น

เป็นการแข่งขันจริง แต่ระยะสั้นกว่ารอบ Race หลัก เปรียบเสมือน เกมเรียกน้ำย่อย" ก่อนวันแข่งหลัก

QUALIFYING รอบคัดเลือกเพื่อจัดกริด "Race วันอาทิตย์"

เป็นรอบคัดอันดับหลัก เพื่อกำหนดตำแหน่งออกสตาร์ทของการแข่งขัน Race (หลัก) คนที่ทำเวลาเร็วสุดจะได้ Pole Position ของวันแข่งจริง

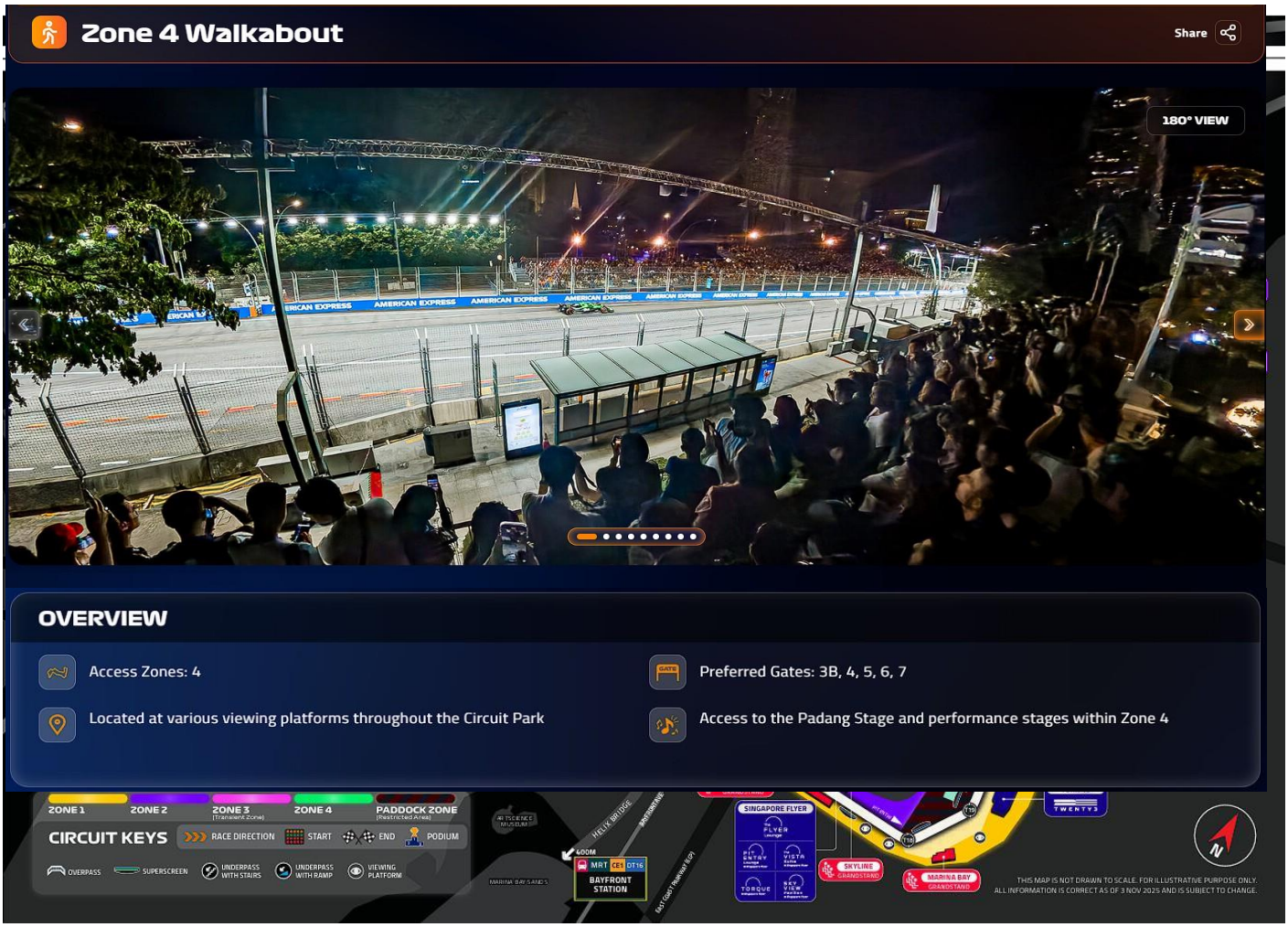

บัตรเข้าชม Zone 4 walkabout (ตั๋วแบบเดินโซน 4)

บัตร Zone 4 walkabout

-บัตร Zone 4 Walkabout ช่วยให้ผู้เข้าชมสามารถเดินชมพื้นที่ Zone 4 ได้อย่างอิสระ พร้อมเข้าถึงอัฒจันทร์สำหรับชมการแข่งขันที่ออกแบบมาเป็นพิเศษ ณ จุดยุทธศาสตร์รอบขอบสนาม

-สัมผัสความตื่นเต้นของการแข่งขันอย่างใกล้ชิดจากหลากหลายมุมมอง และสร้างสรรค์ประสบการณ์การรับชมในแบบของคุณเองท่ามกลางโค้งเลี้ยวอันท้าทายของสนาม มารีนาเบย์ สตรีท เซอร์กิต (Marina Bay Street Circuit)

-บัตรนี้ยังเหมาะอย่างยิ่งสำหรับแฟนตัวจริงด้านความบันเทิงที่ต้องการชมการแสดงสุดยิ่งใหญ่ประจำวัน ณ เวที ปาดัง (Padang Stage) รวมถึงกิจกรรมความบันเทิงนอกสนามแข่งทั้งหมดในพื้นที่ Zone 4

-ผู้ถือบัตรสามารถเข้าใช้บริการในพื้นที่ Zone 4 รวมถึงเวทีแสดงคอนเสิร์ตต่างๆ ภายในโซนนี้ ซึ่งรวมถึงเวที Padang Stage

-นอกจากนี้ บัตร Zone 4 Walkabout ยังเป็นบัตรที่สมบูรณ์แบบสำหรับการรับชมการแสดงจากศิลปินเฮดไลน์ชื่อดังมากมาย ไม่ว่าจะเป็น The Killers, Zara Larsson, HYO, Lana Del Rey, James Arthur และอื่นๆ อีกมากมาย

กำหนดการแข่ง 10 OCT 26

SPRINT RACE : 17.00 – 18.00

QUALIFYING : 21.00-22.00

https://www.formula1.com/en/racing/2026/singapore

บัตร F1 Zone 4 walkabout ท่านสามารถสนุกกับการแข่งขันพร้อมชมคอนเสิร์ต

3 ศิลปินไฮไลท์: Ezra Collective วงแจ๊สแนวใหม่ดีกรีรางวัล, Zara Larsson ป๊อปสตาร์เสียงทรงพลัง และ The Killers วงร็อกระดับตำนานแห่งศตวรรษที่ 21 การันตียอดขายกว่า 35 ล้านชุด

นอกจากนี้ในแต่ละวันยังมีศิลปินระดับโลกอีกมากมายรอจัดเต็มความมันส์! สามารถเข้าไปชมได้ตามลิงค์นี้

https://singaporegp.sg/en/entertainment/2026-entertainment-line-up/

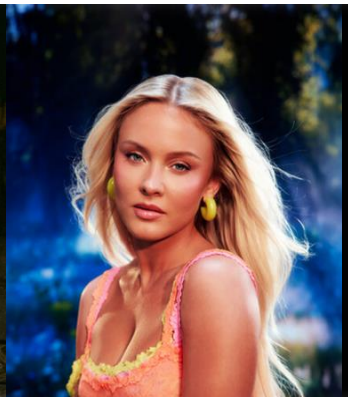

วันที่สอง อิสระตามอัธยาศัย เดินทางด้วยตนเองเข้าชมการแข่งขัน F1
รอบ สนาม RACEDAY + MAIN RACE (-/-/-)

อิสระเดินทางด้วยตนเองตามอัธยาศัย

เดินทางด้วยตนเอง เข้าร่วมงาน FORMULA 1 SINGAPORE GRAND PRIX 2026

ชม รอบ RACEDAY + MAIN RACE

RACE การแข่งขันหลัก วันแข่งจริง ระยะยาวที่สุด เป็นรอบที่สำคัญที่สุดของสุดสัปดาห์ ให้คะแนนเต็มและตัดสินอันดับชนะของสนามนั้นๆ

กำหนดการแข่ง 11 OCT 26 RACE : 20.00

https://www.formula1.com/en/racing/2026/singapore

บัตร F1 Zone 4 walkabout ท่านสามารถสนุกกับการแข่งขันพร้อมชมคอนเสิร์ต
พบกับ 3 ศิลปินไฮไลท์: PREP วงซิตี้ป็อปสุดคูล, James Arthur นักร้องเสียงทรงพลังและ Lana Del Rey ตัวแม่แห่งวงการเพลงป็อปอินดี้ นอกจากนี้ยังมีศิลปินระดับโลกอีกมากมายที่รอจัดเต็มความมันส์ในแต่ละวัน!
และยังมีศิลปินระดับโลกอีกมากมาย สามารถเข้าไปชมได้ตามลิงค์นี้
https://singaporegp.sg/en/entertainment/2026-entertainment-line-up/

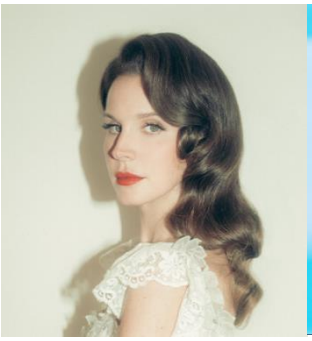

วันที่สาม อิสระท่องเที่ยวตามอัธยาศัย Changi – กรุงเทพฯ (สนามบินดอนเมือง) (-/-/-)

อิสระท่องเที่ยวตามอัธยาศัย

(เช็คอินด้วยตนเอง เคาท์เตอร์เช็คอิน เปิดให้เช็คอินก่อนเวลาเครื่องขึ้น ประมาณ 3 ชั่วโมง)

18.45 น. เคาท์เตอร์เช็คอิน เปิดให้เช็คอิน (โปรดเช็คเวลาด้วยตนเองอีกครั้ง)
21.45 น. ออกเดินทางสู่สนามบินดอนเมือง โดยสายการบิน Thai Lion Air เที่ยวบินที่ SL105

23.15 น. เดินทางกลับถึงสนามบินดอนเมือง โดยสวัสดิภาพ พร้อมความประทับใจ

<u>หมายเหตุ</u> โปรแกรมการเดินทางอาจเปลี่ยนแปลงตามความเหมาะสม บริษัทฯ ขอสงวนสิทธิ์ในการปรับเปลี่ยนราคา หากมีการปรับขึ้นของภาษีน้ำมันของสายบินหรือการเปลี่ยนแปลงกฎการเข้าประเทศที่มีค่าใช้จ่ายเพิ่มเติม รวมถึงการปรับเพิ่มราคาค่าบัตรเข้าชมสถานที่ท่องเที่ยว (ตามประกาศของสถานที่ท่องเที่ยวนั้นๆ หลังการจองทัวร์)

***สำคัญมาก ***
หากเคยเข้าสิงคโปร์ด้วยชื่อเก่าหรือเคยถูกปฏิเสธการเดินทางเข้าสิงคโปร์ ต้องแจ้งให้ทราบก่อนลงทะเบียน

เอกสารที่ใช้ในการเดินทาง *** สำคัญมาก ***
หนังสือเดินทางที่มีวันกำหนดอายุใช้งานเหลือไม่น้อยกว่า 6 เดือน หรือ 181 วัน นับจากวันที่จะออกเดินทาง

*** เมื่อชำระค่าทัวร์แล้วถือว่ารับทราบเงื่อนไขการจองทัวร์ทุกประการ ***
พร้อมส่งสำเนาหน้าพาสปอร์ตให้เจ้าหน้าที่จองทัวร์ / ส่วนที่เหลือจ่ายก่อนเดินทาง 15 วัน
กรุณาตรวจสอบพาสปอร์ต ต้องมีอายุใช้งานเหลือไม่น้อยกว่า 6 เดือน นับจากวันเดินทาง

<u>อัตรานี้รวม</u>

- รวมสัมภาระโหลดใต้ท้องเครื่อง 20 กก. + สัมภาระถือขึ้นเครื่อง 7 กก. (โหลด 1ใบ / ถือขึ้นเครื่อง 1ใบ)
- บัตรชม F1 ตามรายการที่ท่านจอง (เข้าชมงานและคอนเสิร์ต 10-11 OCT 2026)
- ตั๋วเครื่องบินและภาษีน้ำมันตามรายการ ชั้นประหยัด ไป/กลับตามกำหนดการของคณะทัวร์
- ภาษีมูลค่าเพิ่ม 7 % (เฉพาะค่าบริการ) และ ภาษีหัก ณ ที่จ่าย 3 % (เฉพาะค่าบริการ)
- ค่าบัตรเข้าชมสถานที่ท่องเที่ยวต่าง ๆ ตามรายการที่ได้ระบุไว้
- ค่าประกันอุบัติเหตุในการเดินทาง 1,000,000 บาท (ขึ้นอยู่กับเงื่อนไขของกรรมธรรม์เฉพาะเหตุการที่เกิดขึ้นระหว่างวันเดินทางเท่านั้นโดยจะต้องใช้ใบรับรองแพทย์และใบเสร็จรับเงินในการเบิก)
- รวมบริการลงทะเบียน SG Arrival Card (ตม.เข้าประเทศสิงคโปร์)

อัตรานี้ไม่รวม

- ค่าใช้จ่ายอื่นๆ เพิ่มเติมในกรณีที่ท่านติด COVID-19 ระหว่างเดินทาง เช่นค่าโรงแรม ค่าตรวจต่างๆ ค่าเลื่อนตั๋วเครื่องบิน ฯลฯ
- ค่าทำหนังสือเดินทางไทย และค่าธรรมเนียมสำหรับผู้ถือพาสปอร์ตต่างชาติ
- ค่าอาหาร และเครื่องดื่มที่ไม่ได้ระบุไว้ในรายการ
- ค่าใช้จ่ายอื่นๆ ที่มิได้ระบุไว้ในรายการ เช่น ค่าซักรีด โทรศัพท์ ค่ามินิบาร์ ฯลฯ
- VAT 7% และภาษีหัก ณ ที่จ่าย 3% กรณีต้องการออกใบเสร็จรับเงินในนามบริษัทจากค่าทัวร์เต็มทั้งหมด

เงื่อนไขในการยกเลิกทัวร์

- ยกเลิกก่อนเดินทาง 60 วันขึ้นไป คืนค่าใช้จ่ายเต็มจำนวน
- ยกเลิกก่อนเดินทาง15-59 วัน สงวนสิทธิ์ยึดค่าใช้จ่ายที่ชำระมาทั้งหมด
- ยกเลิกก่อนเดินทางน้อยกว่า 14 วัน สงวนสิทธิ์ยึดค่าทัวร์เต็มจำนวนหรือทั้งหมดที่ชำระมา
- กรณีมีเหตุยกเลิกทัวร์ โดยไม่ใช่ความผิดพลาดของบริษัททัวร์ เช่น เกิดจากสายการบิน ภัยธรรมชาติ หรือเหตุการณ์ต่างๆ แนวทางปฏิบัติจะเป็นไปตามสายการบินเท่านั้น
- กรณียกเลิก ช่วงวันหยุดเทศกาล วันหยุดนักขัตฤกษ์ วันหยุดยาว เนื่องจากเงื่อนไขการชำระเงินกับสายการบินและโรงแรมที่ต่างประเทศ ทำให้ไม่สามารถคืนค่าใช้จ่ายใดๆที่ชำระมาได้
- แนวทางปฏิบัติเป็นไปตาม พรบ. ธุรกิจนำเที่ยวทุกประการ

เงื่อนไขการจองทัวร์

1. เนื่องจากตั๋วเครื่องบินต้องเดินทางตามวันที่ ที่ระบุบนหน้าตั๋วเท่านั้น จึงไม่สามารถยกเลิก หรือเปลี่ยนแปลงการเดินทางใด ๆ ทั้งสิ้น ถ้ากรณียกเลิก หรือเปลี่ยนแปลงการเดินทาง ทางบริษัทฯขอสงวนสิทธิ์ในการคืนเงินทั้งหมดหรือบางส่วนให้กับท่าน
2. กรณีที่กองตรวจคนเข้าเมืองทั้งที่กรุงเทพฯ และในต่างประเทศปฏิเสธมิให้เดินทางออกหรือเข้าประเทศที่บริษัทระบุในรายการเดินทาง บริษัทฯขอสงวนสิทธิ์ไม่คืนค่าบริการไม่ว่ากรณีใด ๆ
3. ทางบริษัทฯ จะไม่รับผิดชอบใดๆทั้งสิ้น หากท่านใช้บริการของทางบริษัทฯไม่ครบ อาทิ ไม่เที่ยวบางรายการ, ไม่ทานอาหารบางมื้อ เพราะค่าใช้จ่ายทุกอย่าง ทางบริษัทฯได้ชำระค่าใช้จ่ายให้ตัวแทนต่างประเทศแบบเหมาขาด
4. ค่าทัวร์เป็นแบบเหมาจ่ายกับบริษัททัวร์ในต่างประเทศ ไม่สามารถคืนเงินค่าทัวร์และค่าทิปในทุกกรณี
5. ทางบริษัทฯจะไม่รับผิดชอบใดๆ ทั้งสิ้น หากเกิดสิ่งของสูญหายจากการโจรกรรม และ/หรือ เกิดอุบัติเหตุที่เกิดจากความประมาทของตัวนักท่องเที่ยวเอง
6. ทางบริษัทฯ สามารถเปลี่ยนแปลง ราคา และรายการท่องเที่ยว ตามประกาศของสถานที่ท่องเที่ยวนั้นๆ
7. เมื่อท่านตกลงชำระเงินไม่ว่าทั้งหมดหรือบางส่วนกับทางบริษัทฯ ทางบริษัทฯ จะถือว่าท่านได้ยอมรับในเงื่อนไขข้อตกลงต่างๆ ที่ได้ระบุไว้แล้วทั้งหมด
8. ผู้เดินทางจะต้องตรวจสอบสถานะของVisa ด้วยตนเอง เช่นการต่ออายุ หรือ การทำRe-Entry หรือ สิทธิหน้าที่ ต่างๆ หากมีเหตุหรือเกิดผลกระทบใดๆไม่ว่าในกรณีใดเกี่ยวกับ Visa ของท่าน ทางบริษัทจะไม่รับผิดชอบในทุกกรณี

หมายเหตุ

- หากมีเหตุสุดวิสัยอันเกิดจากประกาศสถานการณ์ฉุกเฉินต่างๆ ทำให้เดินทางไม่ได้ อ้างอิงตาม พรบ. ธุรกิจนำเที่ยว หักค่าใช้จ่ายที่เกิดขึ้นจริงโดยมีใบเสร็จยืนยันกับลูกค้า
- ตั๋วเครื่องบินเป็นแบบกรุ๊ปคณะ ไม่สามารถเลือกหรือล็อกที่นั่งได้ ที่นั่งอาจจะไม่ติดกัน ซึ่งเป็นไปตามเงื่อนไขของสายการบิน
- เรื่องห้องพักช่วงเทศกาล ห้องพักที่ลูกค้าระบุตอนจองทัวร์ ทางบริษัทจะ Request ให้ทางโรงแรมตามขั้นตอน ในบางครั้งโรงแรมอาจเปลี่ยนชนิดห้องพักของลูกค้า ณ วันเข้าพัก แต่ทางบริษัทยืนยันว่าจะเพียงพอต่อจำนวนลูกค้า เช่น
  Request สำหรับเตียง Double Bed หากห้องไม่พอ อาจจะเป็นห้อง TWN ขยับเตียงให้ชิดกัน
  Request สำหรับเตียง Triple Bed หากห้องไม่พอ จะจัดให้เป็น 2ห้อง ตามเงื่อนไขของโรงแรมที่จอง
- บริษัทฯ ขอสงวนสิทธิ์ที่จะเปลี่ยนแปลงรายละเอียดบางประการในทัวร์นี้ เมื่อเกิดเหตุจำเป็นสุดวิสัยจนไม่อาจแก้ไขได้และจะไม่รับผิดชอบใดๆ ในกรณีที่สูญหาย สูญเสียหรือได้รับบาดเจ็บที่นอกเหนือความรับผิดชอบของหัวหน้าทัวร์และเหตุสุดวิสัยบางประการ เช่น การนัดหยุดงาน ภัยธรรมชาติ การจลาจลต่างๆ เนื่องจากรายการทัวร์นี้เป็นแบบเหมาจ่ายเบ็ดเสร็จ หากท่านสละสิทธิ์การใช้บริการใดๆ ตามรายการหรือถูกปฏิเสธการเข้าประเทศไม่ว่าในกรณีใดก็ตาม ทางบริษัทฯ ขอสงวนสิทธิ์ไม่คืนเงินในทุกกรณี
- บริษัทฯ มีสิทธิ์ที่จะเปลี่ยนแปลงหรือสับเปลี่ยนรายการได้ตามความเหมาะสมบริษัทขอสงวนสิทธิ์ที่จะเลื่อนการเดินทางในกรณีที่มีผู้ร่วมคณะไม่ถึง 9 ท่าน การไม่รับประทานอาหารบางมื้อไม่เที่ยวตามรายการ ไม่สามารถขอหักค่าบริการคืนได้ เพราะการชำระค่าทัวร์เป็นไปในลักษณะเหมาจ่าย เมื่อท่านได้ชำระเงินมัดจำหรือทั้งหมด ไม่ว่าจะเป็นการชำระผ่านตัวแทนของบริษัทฯ หรือชำระโดยตรงกับทางบริษัทฯ ทางบริษัทฯ จะขอถือว่าท่านรับทราบและยอมรับในเงื่อนไขต่างๆ
  บริษัทฯไม่รับผิดชอบค่าเสียหายในเหตุการณ์ที่เกิดจากสายการบิน <u>ไฟล์ทยกเลิกโดยมีประกาศจากสายการบิน</u> ภัยธรรมชาติ ปฏิวัติและอื่นๆที่อยู่นอกเหนือการควบคุมของทางบริษัทฯหรือค่าใช้จ่ายเพิ่มเติมที่เกิดขึ้นทางตรงหรือทางอ้อม เช่น การเจ็บป่วย, การถูกทำร้าย, การสูญหาย,ความล่าช้า หรือจากอุบัติเหตุต่างๆ